

PRIMKA-KALKULACIJA

Video upute za ovaj dokument dostupne su na našem [YouTube](#) kanalu na linkovima:

- [\[Veleprodaja\] Nova primka-kalkulacija \(planski ZT\)](#)
- [\[Veleprodaja\] Primka-kalkulacija \(ZT u iznosu\)](#)
- [\[Veleprodaja\] Nova primka-kalkulacija \(proporcionalni ZT\)](#)
- [\[Veleprodaja\] Primka-kalkulacija unos po zadanoj VPC](#)
- [\[Veleprodaja\] Primka-kalkulacija unos po zadanoj marži](#)

Primka-kalkulacija je osnovni interni ulazni dokument kojim zadužujemo skladište. Formira se na temelju dokumenta dobavljača (račun, otpremnica). Svrha je registrirati prijem robe i kalkulirati prodajnu cijenu.

Prilikom unosa primke-kalkulacije unosimo podatke za 2 dokumenta:

- Dokument našeg sustava - primku-kalkulaciju
- Dokument dobavljača - otpremnicu-račun.

Postoje 3 različite forme unosa dokumenta, koje se razlikuju po načinu izračuna zavisnog troška:

- primka-kalkulacija sa planskim zavisnim troškom – ovaj dokument se radi kad su planski troškovi na osnovu planske ili stalne cijene po kojoj će se isti obračunavati
- primka-kalkulacija sa zavisnim troškom u iznosu – radi se kada se zavisni trošak iskazuje u iznosu
- primka-kalkulacija sa proporcionalnim zavisnim troškom – ovaj dokument nam služi kada želimo na više artikala proporcionalno raspodijeliti iznos ZT

Šifra	Naziv	J.M.	Količina	FC	RB1(%)	RB2(%)	RB3(%)	Pot. nak.	ZT(%)	Mar(%)	VPC
p1	Artikl test 1	KG	100,000	8,00	10,00	0,00	0,00	0,00	0,00	25,00	9,00
p2	Artikl test 2	KDM	50,000	10,00	1,00	2,00	0,00	0,00	0,00	20,00	11,64

Tip računa dobavljača

Klikom na polje „Više akcija“ otvara se izbornik koji ima sljedeće stavke:

- **Import iz terminala** – unos stavki koji je odrađen preko terminala
- **Import stavki** - otvara nam se prozor u kojem biramo s koje ćemo destinacije napraviti uvoz
- **Grupa artikala (F9)** - odabiremo grupu artikala (npr. „voće“).
- **Novi artikl (F8)** - stvaramo novi artikl
- **Zavisni trošak (F7)** - ovisno o vrsti zavisnog troška (planski ZT, ZT u iznosu, proporcionalni ZT) odredit ćemo koji ćemo tip koristiti. Zavisni trošak unosimo i kalkuliramo na više načina:
 - **planski ZT** – zavisni trošak možemo unositi po stavci, a možemo i preko opcije „Više akcija“. Ukoliko ZT unosimo po stavci onda za svaku stavku unosimo zasebni ZT. Ukoliko želimo unijeti skupni ZT idemo na opciju „Više akcija“. Napomena: U ovom slučaju ZT se prikazuje u postotku (%).
 - **ZT u iznosu** – zavisni trošak možemo unositi po stavci, a možemo i preko opcije „Više akcija“. Ukoliko ZT unosimo po stavci onda za svaku stavku unosimo zasebni ZT. Ukoliko želimo unijeti skupni ZT idemo na opciju „Više akcija“.
 - **proporcionalni ZT** – zavisni trošak se unosi na kraju. Nakon što unesemo sve stavke, automatski se obračunava ZT. Napomena: proporcionalni ZT se ne može unositi po stavci, već se unosi kroz opciju „Više akcija“.
- **Skupna marža** - unos skupne marže u postotku, primjenjuje se na svim artiklima
- **Skupni rabat** - unos rabata u postotku, primjenjuje se na svim artiklima
- **Kalkulacija** – možemo odabrati:
 - Kalkulacija po zadanoj VPC – računa maržu na osnovu VPC
 - Kalkulacija po zadanoj marži – računa VPC na osnovu marže.

Zaglavljje primke-kalkulacije:

- **Radna jedinica:** odabiremo radnu jedinicu → [Help - Detaljne upute - Katalozi - Podešavanje sustava](#)
- **Broj:** broj primke-kalkulacije automatski se dodjeljuje
- **Datum:** datum unosa primke-kalkulacije
- **Napomena:** slobodan unos teksta ili odabir iz predloška

Podaci dokumenta dobavljača

- **Šifra i naziv dobavljača:** unos je obavezan
- **Datum:** datum dokumenta dobavljača
- **Odgoda:** broj dana odgode plaćanja robe (unos je obavezan)
- **Dospijeće:** datum dospijeća
- **Broj:** broj dokumenta dobavljača (unos je obavezan)
- **Tip računa:** prema dokumentu dobavljača, odabiremo: PDV obračunat, otpremnica, otkup, prij.por.obv, račun R2.

Stavke primke-kalkulacije

- **Šifra:** unos je obavezan
- **Naziv:** unos je obavezan
- **J.M:** jedinica mjere
- **Količina:** iz dokumenta dobavljača (unos je obavezan)
- **FC (fakturna cijena):** iz dokumenta dobavljača (unos je obavezan)
- **RB1 (rabat količinski):** iz dokumenta dobavljača
- **RB2 (cassa sconto):** iz dokumenta dobavljača
- **RB3 (akcijski rabat):** iz dokumenta dobavljača
- **Pot. nak.:** poticajna naknada
- **ZT (zavisni trošak):**
 - Planski ZT - zavisni trošak možemo unositi po stavci, a možemo i preko opcije „Više akcija“.
 - ZT u iznosu - zavisni trošak možemo unositi po stavci, a možemo i preko opcije „Više akcija“.
 - Proporcionalni ZT - proporcionalni ZT se ne može unositi po stavci, već se unosi kroz opciju „Više akcija“.

- **Marža:** unosimo iznos marže (%) ako smo odabrali taj način formiranja cijene (tipka F5 – Kalkulacija). U tom slučaju veleprodajna cijena će se automatski formirati.
- **VPC (veleprodajna cijena):** unosimo veleprodajnu cijenu, ako smo odabrali taj način formiranja cijene. Marža će se automatski formirati.

Izgled ekrana primke-kalkulacije nakon završenog unosa

TESTNO PODUZEĆE d.o.o.
Ulica grada Antofagaste bb
Pčelić
OIB: 38342739120

Žiro račun: 2340009-1100043027
Žiro račun: 2340009-1100043021
Porezni broj: 03858685
IBAN: 123456789012345678901234567890

tel: 021-540 682; fax: 021- 2222222
e-mail: ritam.software@st.hr
SWIFT: 34234234234234234

Primka-kalkulacija br. _____

Skladište: xyz Probno Skladište 1
Datum: 20.02.2013
Dobavljač: 00001 Test partner1_OIB 12345678901
Dokument dobavljača: 125478965442
Napomena: _____

Dokument dobavljača
Datum: 20.02.2013
Broj: 125478965442
Datum dospjeća: 02.03.2013
Tip računa: Račun R1

0,00 Pdv (25%): 0,00
0,00 Pdv (23%): 0,00
0,00 Pdv (10%): 0,00
0,00 Pdv (5%): 0,00
0,00
0,00
0,00

Nab. iznos	Marža	Marža iznos	VPC	VPC iznos
720,00	25,00%	180,00	9,00	900,00
485,10	20,00%	96,90	11,64	582,00
1.205,10		276,90		1.482,00

Kalkulacija

Vrijednost robe (0%): 0,00 kn
Vrijednost robe (5%): 0,00 kn
Vrijednost robe (10%): 0,00 kn
Vrijednost robe (22%): 0,00 kn
Vrijednost robe (23%): 0,00 kn
Vrijednost robe (25%): 1.205,10 kn
Povratna naknada: 0,00 kn

PDV (5%): 0,00 kn
PDV (10%): 0,00 kn
PDV (22%): 0,00 kn
PDV (23%): 0,00 kn
PDV (25%): 301,28 kn

Dokument dobavljača

Vrijednost robe (0%): 0
Vrijednost robe (5%): 0,00
Vrijednost robe (10%): 0,00
Vrijednost robe (22%): 0,00
Vrijednost robe (23%): 0,00
Vrijednost robe (25%): 1.205,10
Povratna naknada: 0,00

PDV (5%): 0,00
PDV (10%): 0,00
PDV (22%): 0,00
PDV (23%): 0,00
PDV (25%): 301,28

Ukupno: 1.506,38

OK Odustani

Prije konačnog zaključenja primke-kalkulacije pojavi se ovaj okvir za eventualni ispravak iznosa vrijednosti robe i PDV-a prema dokumentu dobavljača.

S liste primki-kalkulacija (Veleprodaja\Ulazni dokumenti\Primka-kalkulacija \Lista primki-kalkulacija) imamo akcije koje možemo izvršiti nad dokumentom:

Lista primki kalkucija

Otvori
 Traži (F5)
 Povrat (F6)
 Račun (F7)
 Storno (F8)
 Dok. dob (F9)
 Raspodjela robe (F11)

- **Otvori** – služi za otvaranje dokumenta
- **Traži(F5)** – služi za ponovnu pretragu liste otpremnica-račun za inozemstvo
- **Povrat(F6)** – služi za automatsko kreiranje povratnice dobavljaču na osnovu primke
- **Račun(F7)** – služi za automatsko kreiranje otpremnice na osnovu primke-kalkulacije
- **Storno(F8)** - pogledati [storno primke-kalkulacije](#)
- **Dok. dob(F9)** - služi za izmjenu dokumenta dobavljača

- **Raspodjela robe(F11)** – služi za raspodjelu robe po radnim jedinicama. Nakon raspodjele robe po radnim jedinicama idemo na „OK“ te se automatski kreiraju međuskладишnice izlaz za te radne jedinice.

STORNO PRIMKE-KALKULACIJE

Storno primke-kalkulacije ulazni je dokument inverzan primki-kalkulaciji. Stornom rješavamo slijedeće situacije:

- Ispravak greške prilikom izrade primke-kalkulacije
- Povrat dobavljaču koji se odnosi na određeni izlazni dokument dobavljača. U tom slučaju dobavljač izdaje storno svog izlaznog dokumenta ili knjižnu obavijest, kojima se umanjuje potraživanje dobavljača.

Možemo stornirati:

- Kompletan dokument
- Pojedinačne stavke
- Dio pojedine stavke

Šifra	Naziv	J.M.	Količina	FC	RBP1(%)	RBP2(%)	RBP3(%)	Marža(%)	VPC
p1	Artikl test 1	KG	100,000	8,00	10,00	0,00	0,00	25,00	9,00
p2	Artikl test 2	KOM	50,000	10,00	1,00	2,00	0,00	19,98	11,64

Storniramo: kompletan dokument, pojedinačne stavke ili dio pojedine stavke.

Klikom na polje: „Označi (Ins)“ ili klikom miša odznačavamo pojedinu stavku za storniranje, a „Označi sve“ (F5) označavamo sve stavke za storniranje.

POVRATNICA DOBAVLJAČA

Povratnica dobavljača služi za povrat prethodno kupljene robe od pravnih i fizičkih osoba. Povratnica ima samo stavke robe.

Artikal										
Šifra	Naziv	J.M.	Količina	FC	RBP1(%)	RBP2(%)	RBP3(%)	Pot. nak.	ZTI	VPC
p1	Artikl test 1	kg	25,000	8,00	0,00	0,00	0,00	0,00	50,00	13,98
p2	Artikl test 2	komi	10,000	10,00	0,00	0,00	0,00	0,00	0,00	16,51

Zaglavlje povratnice dobavljača:

- **Radna jedinica:** odabiremo našu radnu jedinicu
- **Broj:** broj primke-kalkulacije automatski se dodjeljuje
- **Datum:** datum unosa otpremnice-računa
- **Tip računa:** prema dokumentu dobavljača, odabiremo:
 - **PDV je obračunat**
 - **Prijenos porezne obveze** -prijenos porezne obveze na kupca(primatelja dobara)
 - **Otpremnica**
 - **Otkup**
 - **Račun R2**
- **Dobavljač:** šifra i naziv dobavljača (Katalozi\Partneri)
- **Napomena:** slobodan unos teksta ili odabir iz predloška

Stavke povratnice dobavljača:

- **Šifra:** unos je obavezan (iz tablice artikala)
- **Naziv:** unos je obavezan (iz tablice artikala)
- **J.M:** jedinica mjere
- **Količina:** unos je obavezan
- **FC (fakturna cijena):** ponuđena cijena artikla može se promijeniti
- **RB1:** rabat količinski (%)
- **RB2:** cassa sconto (%)
- **RB3:** akcijski rabat (%)
- **Pot.nak:** poticajna naknada

- **ZTI:** zavisni trošak
- **VPC:** VPC artikla

SHEMA PRIJEMA ROBE

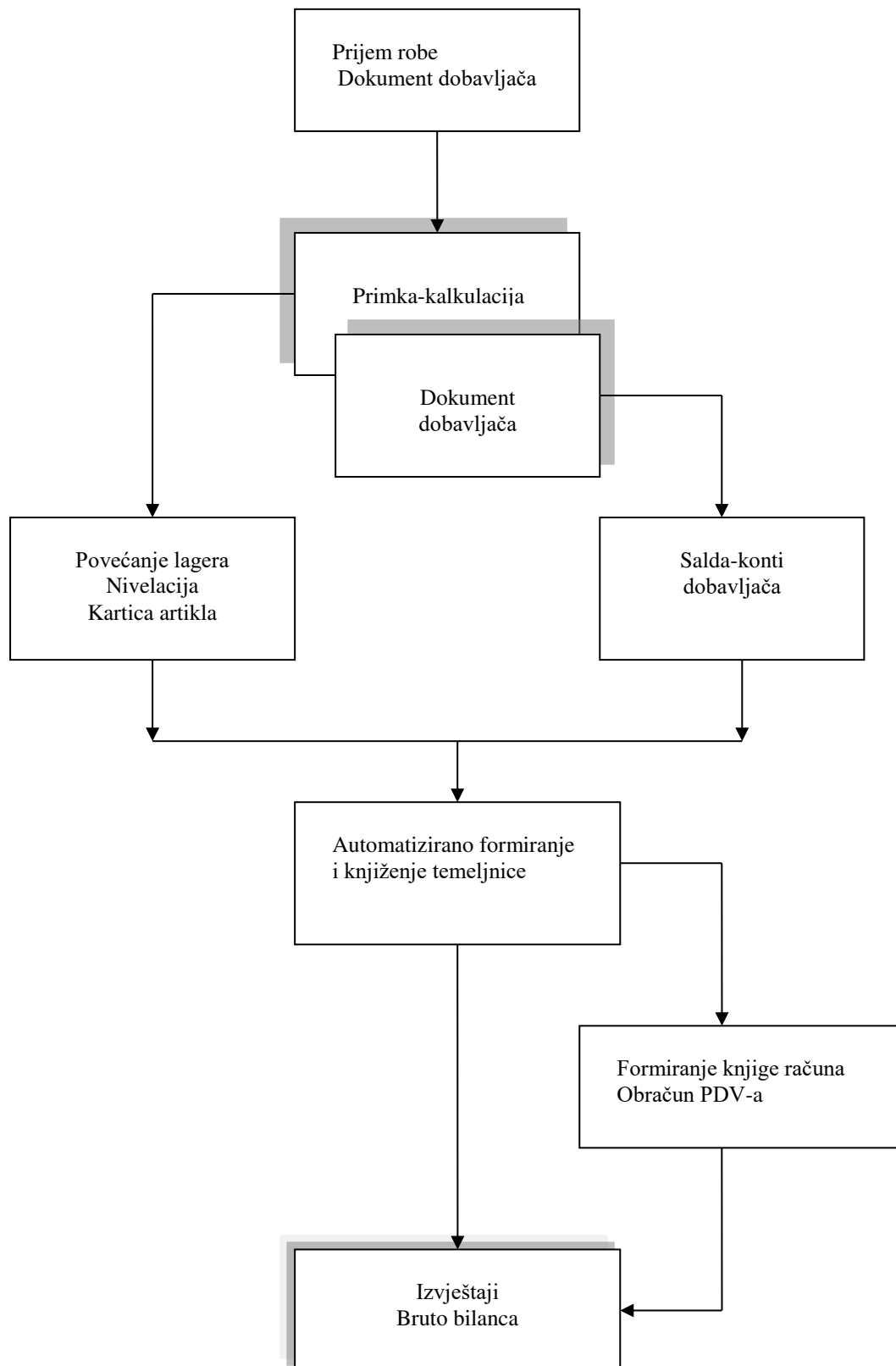

SHEMA STORNA PRIMKE – KALKULACIJE

